0714 **Cincel plano con protector de mano, 25x250 mm, MATADOR Código: 07141250**

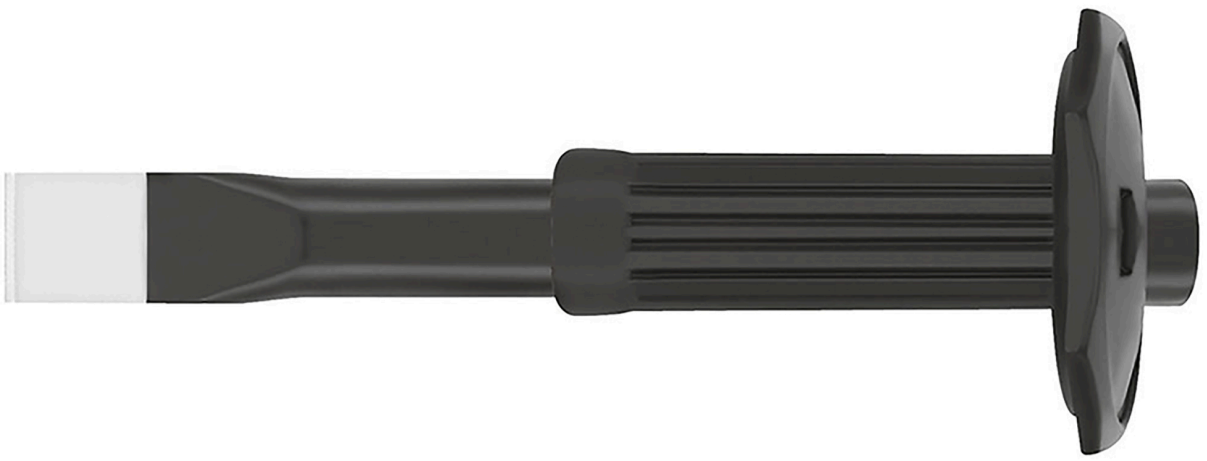

Beschreibung:

Cincel plano con protector de mano. Para trabajos generales de cincelado en mampostería, hormigón o piedra maciza. Con filo reafilable de 47-52 HRC. Extremo de trabajo templado. Muy resistente gracias al acero especial al cromo-vanadio templado al aire. Ideal para reparar materiales blandos. Cabeza de impacto de seguridad endurecida por inducción. Extremos de trabajo rectificados brillantemente. Para una protección eficaz de la mano en caso de avería. Guardamano de plástico resistente a los golpes. Placa de protección extra ancha. No se desplaza debido a su forma angular.

0714 **Cincel plano con protector de mano, 25x250 mm, MATADOR Código: 07141250**

Technische Daten

Hersteller-Nr.:	0714 1250
EAN:	4040674221512
Gewicht:	0.605 kg