4078 **Juego de puntas de destornillador, 9 piezas, 12,5 mm (1/2"): 5-19 mm, MATADOR código del artículo: 40789090**



MATADOR GmbH & Co. KG
Morsbachtalstr. 17 | 42855 Remscheid | Deutschland | Tel. +49 (0)2191 97 43-0 | sales@matador.de | www.matador.de

4078 Juego de puntas de destornillador, 9 piezas, 12,5 mm (1/2"): 5-19 mm, MATADOR código del artículo: 40789090



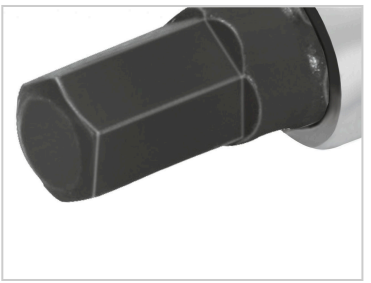

Beschreibung:

Puntas de destornillador (hexagonales)

Para una transmisión perfecta de la fuerza.

Puntas de destornillador, 12,5 mm (1/2"), 9 piezas. Para **tornillos de hexágono interior** métrico. Punta extra dura de **acero especial**. Contenido del juego: 5 - 6 - 7 - 8 - 9 - 10 - 12 - 14 - 17 - 19 x 62 mm. Para accionamiento manual con **cuadradillo** según DIN 3120 - C 12.5 / ISO 1174 y **moleteado en cruz manejable**. De **acero al cromo vanadio.** Todas las puntas de destornillador con **recubrimiento MATADOR SuperChrome para** un acabado fino de la superficie y una **gran resistencia a** daños, arañazos, etc. En **caja robusta de chapa de acero**, **calidad** duradera, **recubierta de polvo** negro. Con **inserto MTS** negro de espuma blanda. **Resistente a** aceites y grasas.

Technische Daten

4078 **Juego de puntas de destornillador, 9 piezas, 12,5 mm (1/2"): 5-19 mm, MATADOR código del artículo: 40789090**

Hersteller-Nr.:	4078 9090
EAN:	4040674137479