MATADOR®
SCHRAUBWERKZEUGE

0661 Feinmechanik-Schraubendreher, Schlitz, 0,4x2x50 mm, MATADOR Art.-Code: 06610420



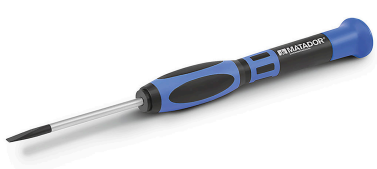





INFO

MATADOR® SCHRAUBWERKZEUGE

0661 Feinmechanik-Schraubendreher, Schlitz, 0,4x2x50 mm, MATADOR Art.-Code: 06610420

Beschreibung:

2K-Feinmechanik-Schraubendreher (Schlitz). Für alle feinmechanischen Anwendungen. Mit drehbarer Kappe und 2-Komponentengriff und harter Schnelldreh- und weicher Kraftzone. Mit brünierter Spitze. Brünierte Spitze für präzise, dauerhafte Passung in der Schraube. Weiche und rutschhemmende, schwarze Griffzone aus TPE-Kunststoff für sicheren Halt mit maximalem Druck. Ausgeprägte Schnelldrehzone für blitzschnelles Drehen ohne Umgreifen. Klingen aus speziellem Chrom Molybdän Vanadium Stahl. Leicht drehbare Kappe.

Technische Daten

Hersteller-Nr.:	06610000M
Breite:	80 mm
Höhe:	16 mm
Länge:	160 mm
Gewicht:	0.01 kg